

Planta Pavimento Térreo
Escala 1:50

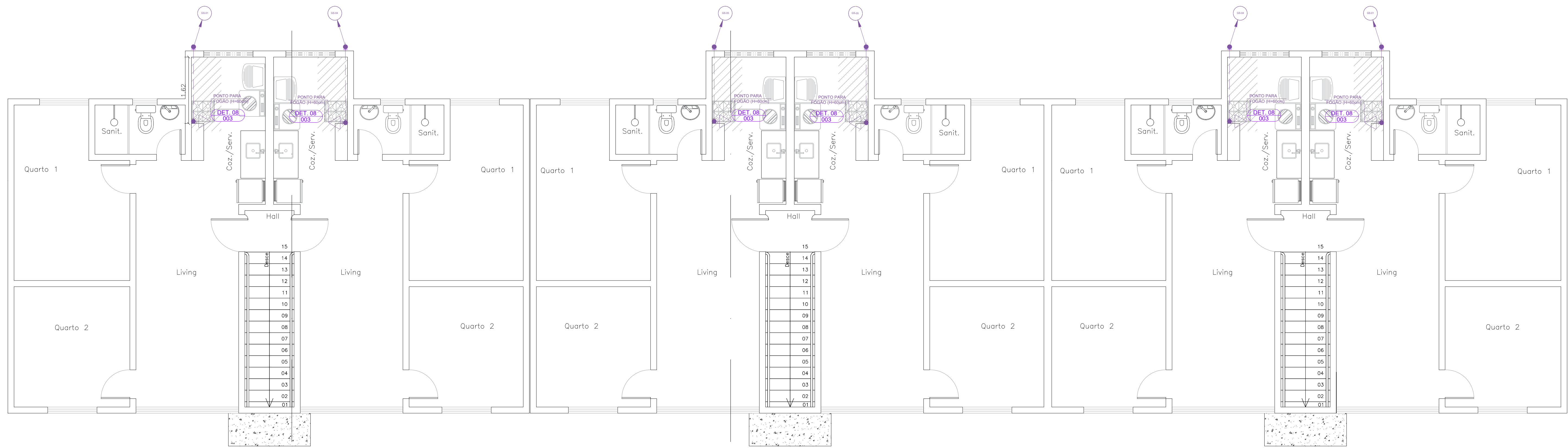

Planta Pavimento Superior
Escala 1:50

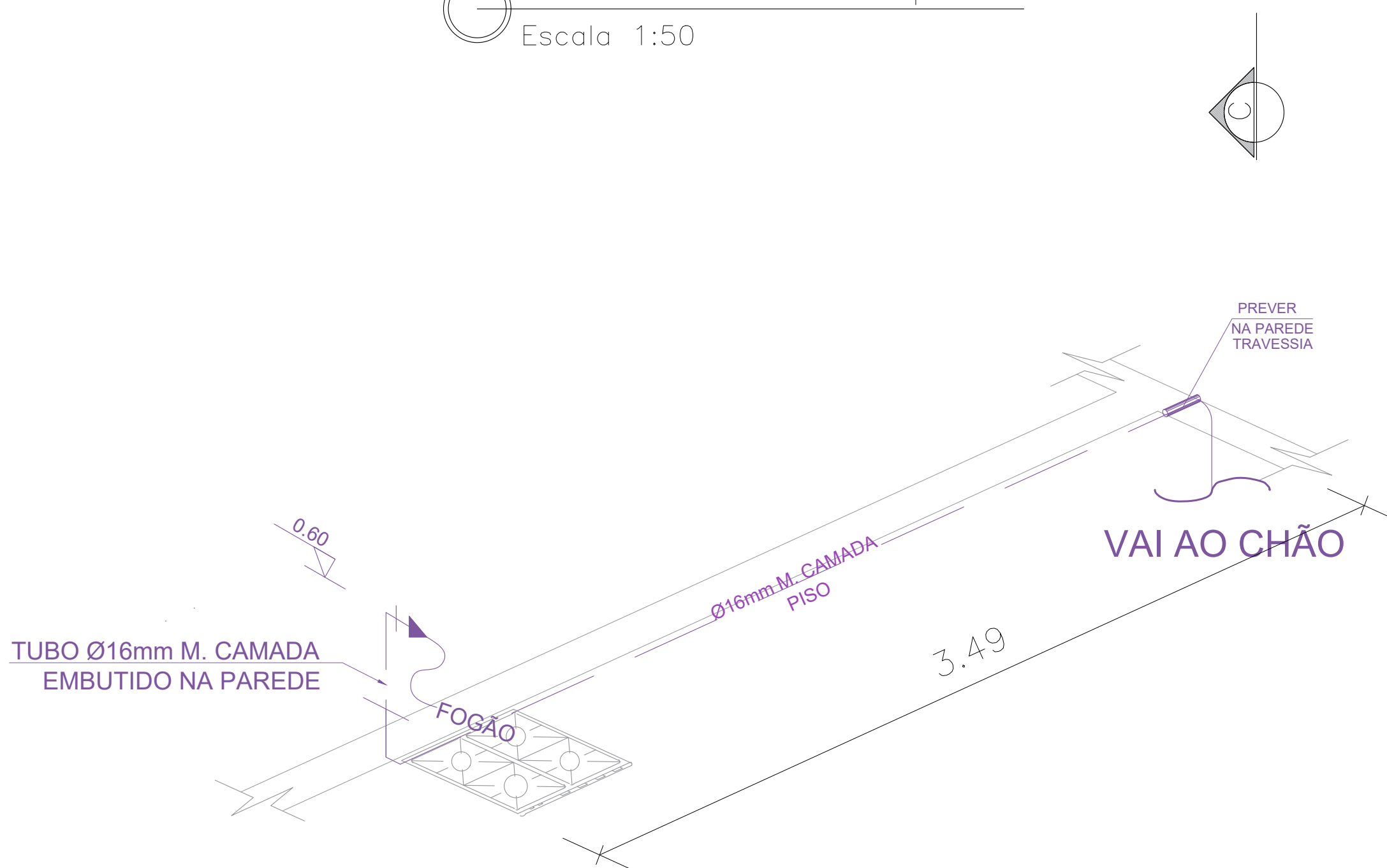

DETALHE 7 ISOMÉTRICO
Escala 1:20

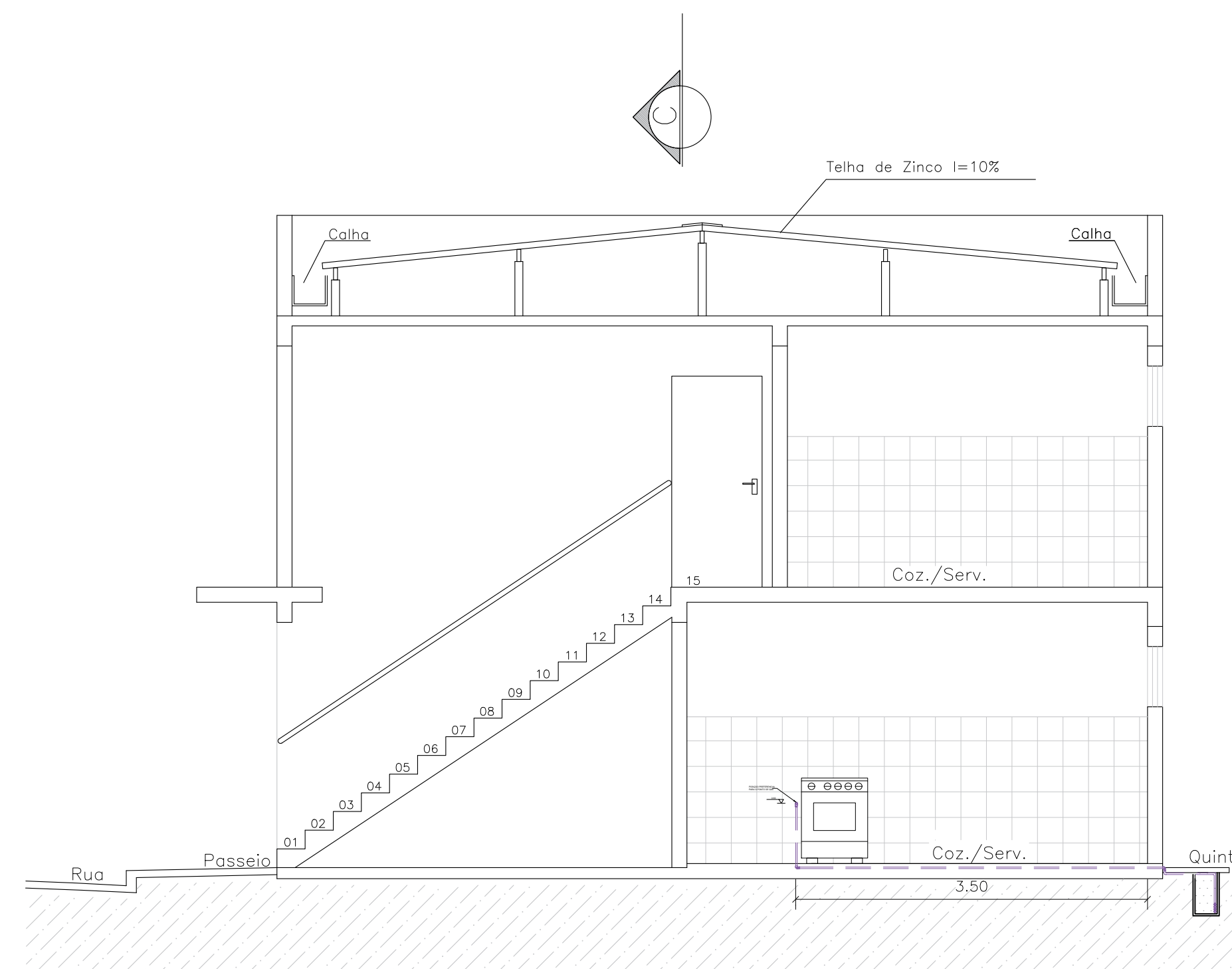

Corte C-D
Escala 1:50

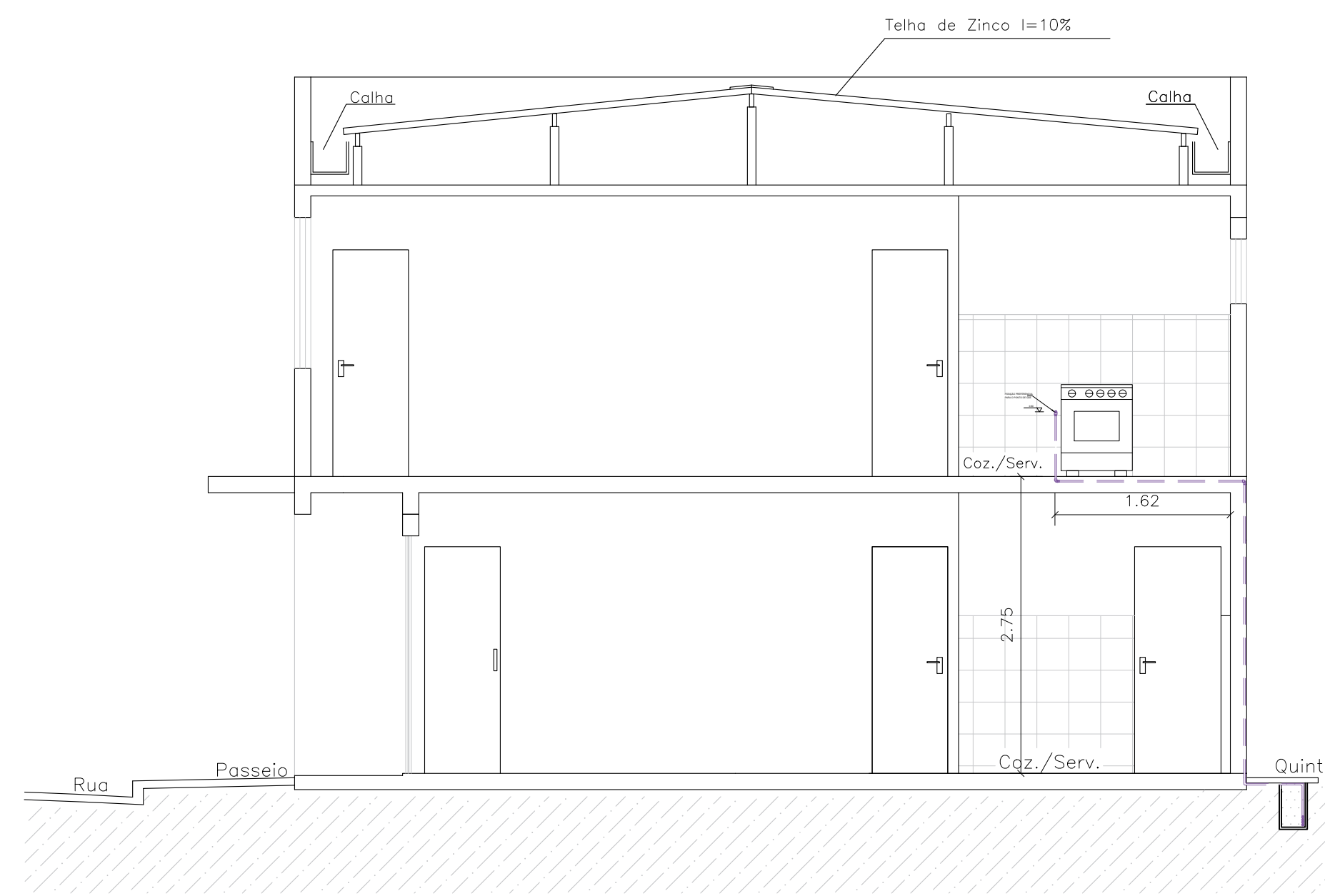

Corte C'-D'
Escala 1:50

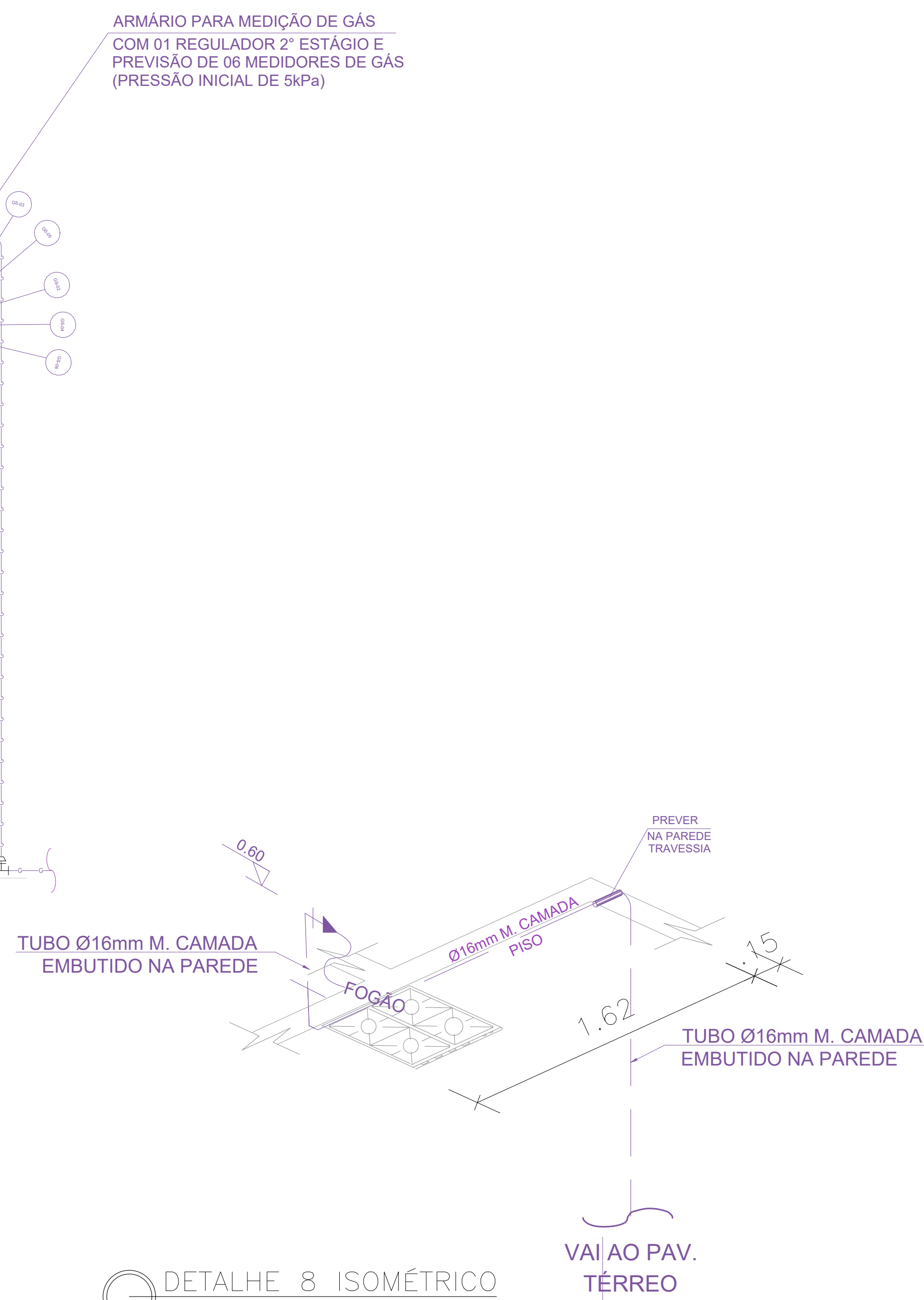

DETALHE 8 ISOMÉTRICO
Escala 1:20

LEGENDA				
	Tubo PEAD PE 80 SDR 11 para condução de gás GLP ou GN, enterrado na profundidade de 0,40m, contendo a indicação de bitola Ø32mm.			
	Tubo PEAD PE 80 SDR 11 para condução de gás GLP ou GN, enterrado na profundidade de 0,40m, contendo a indicação de bitola Ø32mm.			
	Tubo PEAD PE 80 SDR 11 para condução de gás GLP ou GN, contendo indicação de bitola Ø32mm.			
	Tubo PEAD enterrado em concreto nos trechos de travessia de pista de veículos.			
	Indicação de detalhe onde XX indica o número sequencial e YY o número do desenho onde se encontra.			
	Abriço contendo 6 REGULADORES de 2º estágio e previsão para 6 MEDIDORES de gás para os apartamentos.			
	Abriço contendo 04 REGULADOR de 2º estágio e 04 medidor de gás para o salão de festas.			
	Abriço contendo 01 REGULADOR de 2º estágio e 01 medidor de gás para o salão de festas.			
	Válvula PEAD de 40mm.			
<div><div></div><div>PERFECTA GÁS R. C. C. Costa, 11129 - Itaipava Vitória da Conquista - BA, CEP: 45000-170 TEL: (75) 3654-0000 3654-0179 E-mail: perfectagass@gmail.com</div></div>				
A utilização deste desenho está condicionada ao contrato de instalação entre a Perfecta Gás e o cliente, não podendo ser utilizada sem a autorização expressa da Perfecta Gás.		PERFECTA GÁS		
AUTORES DO PROJETO		ART. NÚMERO		
Sharlaine Souza Santos		ASSINATURA		
OBRA:				
CONDOMÍNIO BEM RESIDENCIAL				
ENDEREÇO: Av. B - s/n - Fazenda Nossa Senhora de Nazaré - Gleba 01 Bairro Ailton Sena - Vitória da Conquista - BA		CLIENTE: VCA MONTE ELGON EMPREENDIMENTOS IMOBILIÁRIOS SPE LTDA		
ESPECIALIDADE: INSTALAÇÕES DE GÁS		TÍTULO DO DOCUMENTO: PLANTA BAIXA PAVIMENTO TÉRREO E SUPERIOR - ISOMÉTRICO BLOCO 2		
ESCALA: INDICADA	DATA: Jun/2023	TIPO DE OBRA: CONSTRUÇÃO	CLASSE DE PROJETO: EXECUTIVO	
CODIFICAÇÃO DO CLIENTE:		NÚMERO DO PROJETO:		