

Isométrico – Área de Serviço e Cozinha – Pav. Superior
ESCALA: 1-25

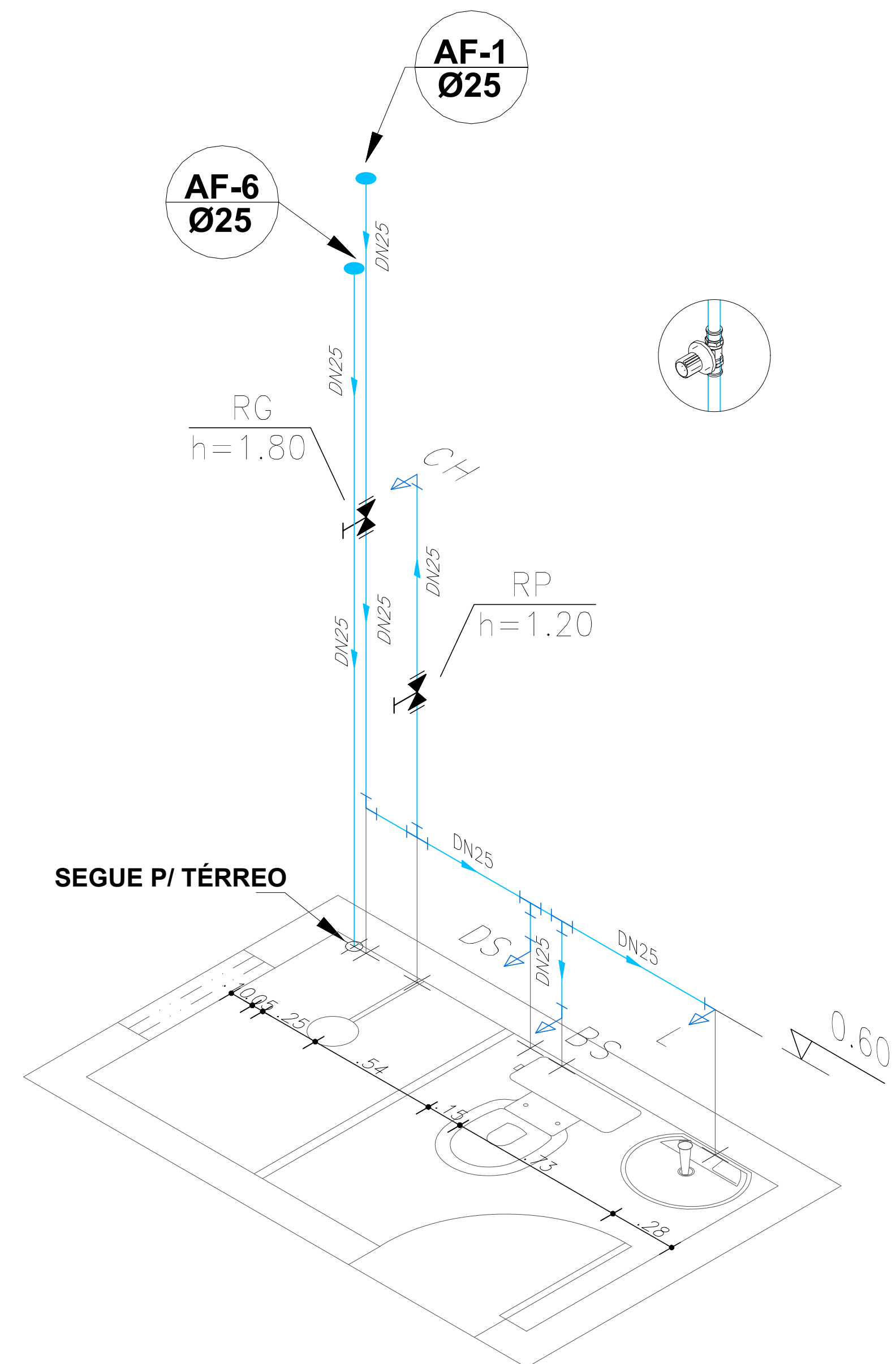

Isométrico – Banheiro Suíte – Pav. Superior
ESCALA: 1-25

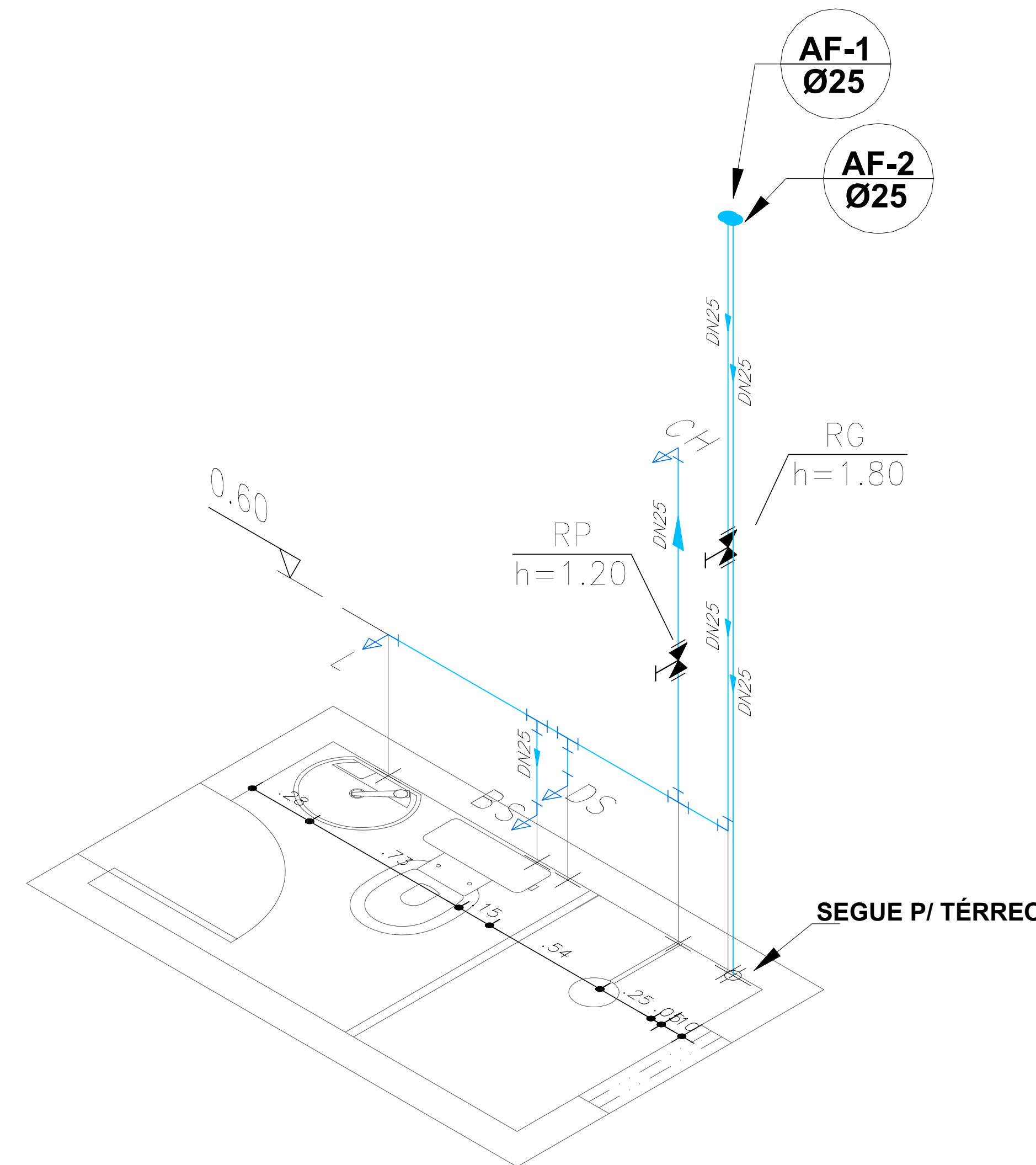

Isométrico – Banheiro Suíte – Pav. Superior
ESCALA: 1-25

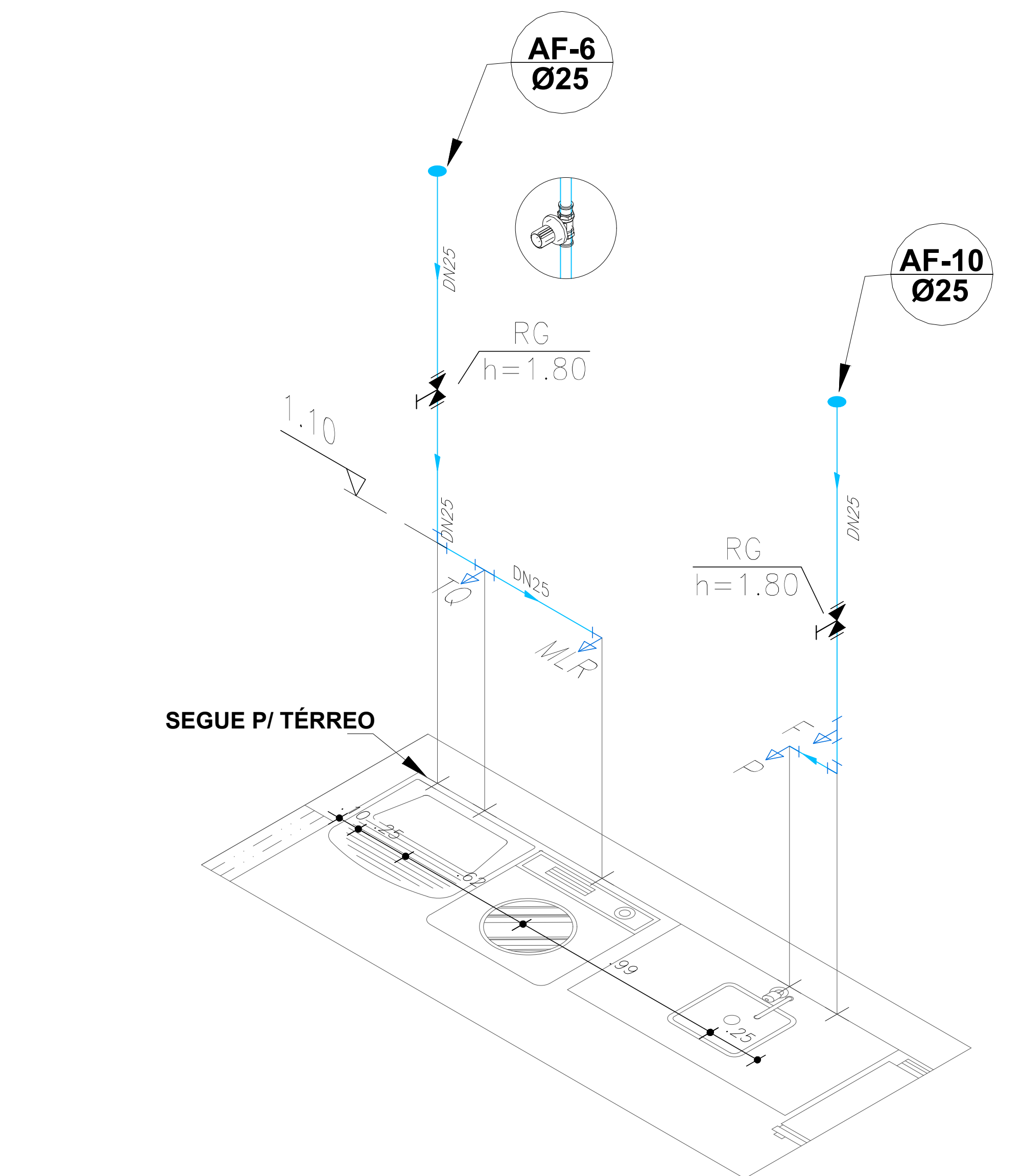

Isométrico – Área de Serviço e Cozinha – Pav. Térreo
ESCALA: 1-25

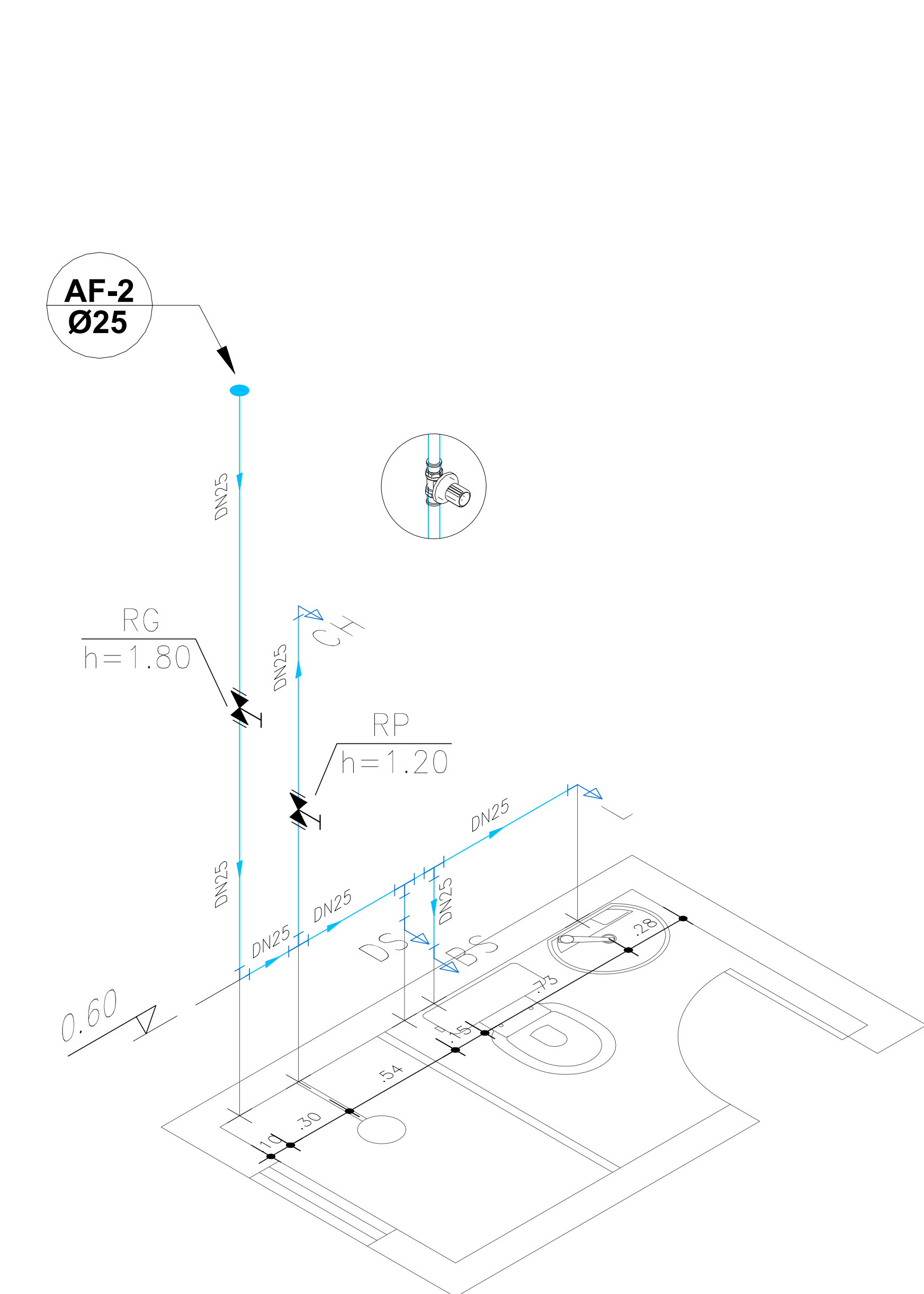

Isométrico – Banheiro Suíte – Pav. Térreo
ESCALA: 1-25

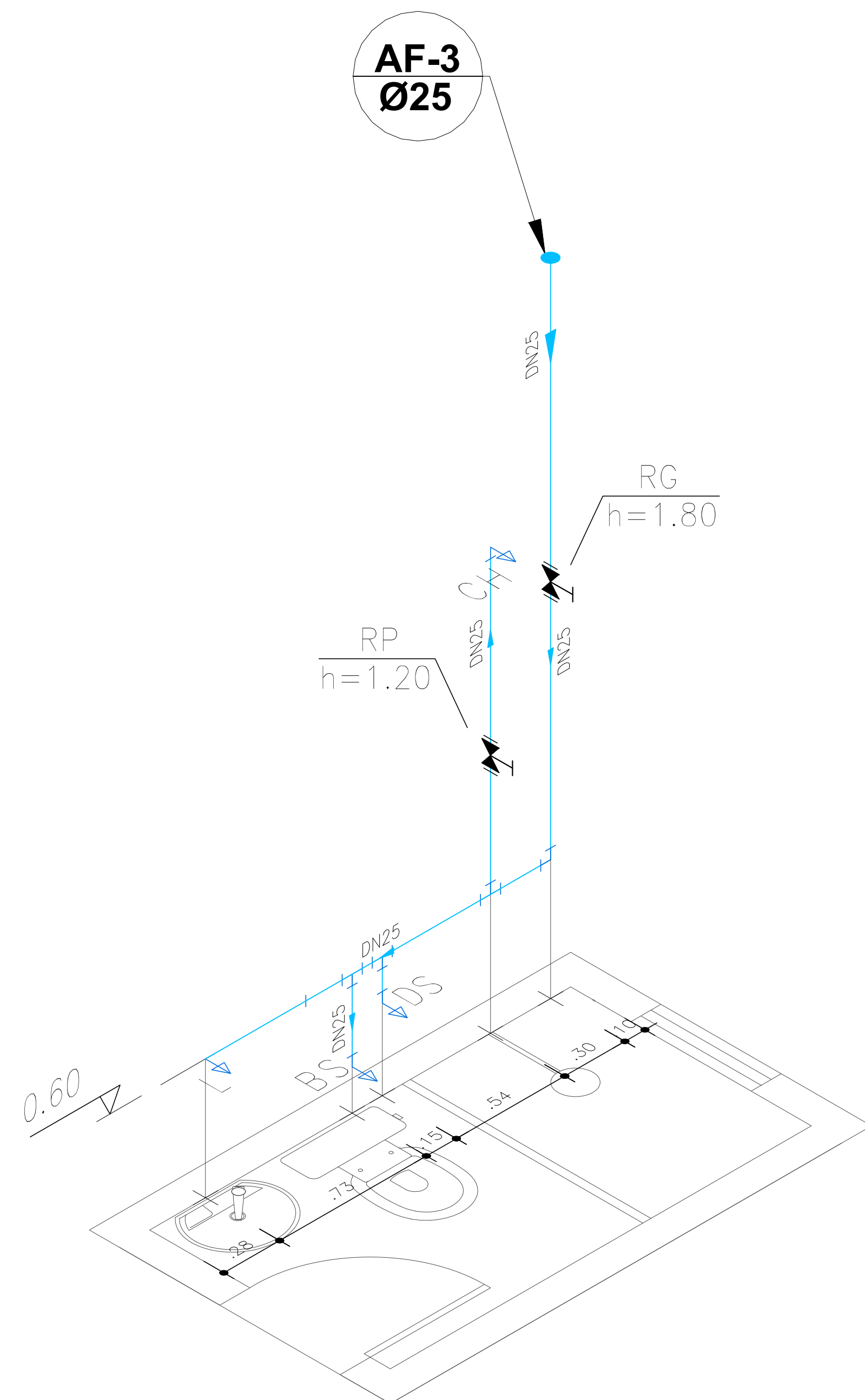

Isométrico – Banheiro Social – Pav. Térreo
ESCALA: 1-25

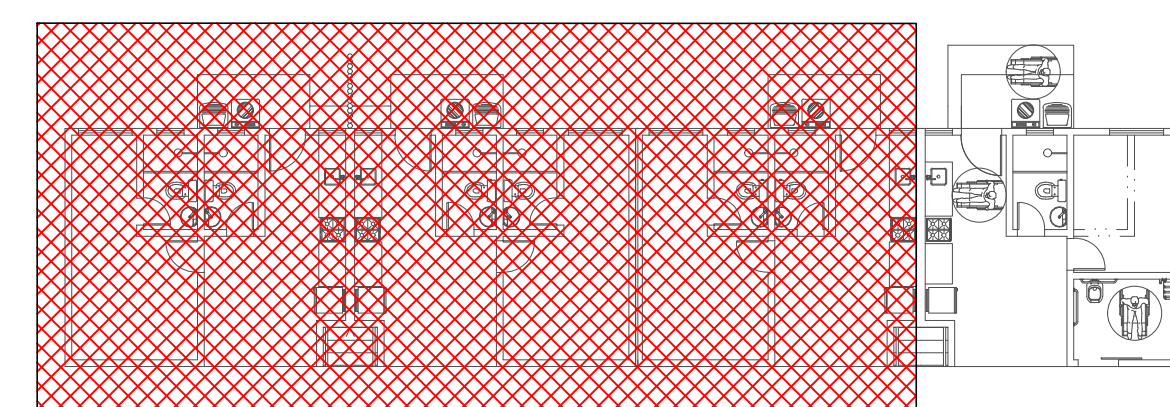

| | | | | | | | | | |
|--|--|---|--|---------|--|-----------|--|----------|--|
| PROPRIETÁRIA | | BEM RESIDENCIAL | | | | | | | |
| <div></div> <div>CONSTRUTORA E INCORPORADORA</div> <div>VCA Construtora LTDA – ME</div> | | INSTALAÇÕES HIDROSSANITÁRIAS | | | | | | | |
| | | ÁGUA FRIA - BLOCO 2Q8AP COM SUÍTE PNE | | | | | | | |
| | | PLANTA BAIXA, BARRILETE, COLUNAS | | | | | | | |
| | | Nº DA FOLHA | | REVISÃO | | DATA | | ESCALA | |
| | | 05/05 | | 03 | | MAIO/2023 | | INDICADA | |
| LOCALIZAÇÃO | | RESPONSÁVEL TÉCNICO PEDRO DURVAL RIZZO ARAÚJO | | | | | | | |
| AVENIDA B - S/N - FAZENDA NOSSA | | ENG. CIVIL | | | | | | | |
| | | CREA 92.101D-BA | | | | | | | |
| | | REVISÃO | | | | | | | |
| | | MODIFICAÇÕES | | | | | | | |
| | | DATA | | | | | | | |
| SENHORA DE NAZARÉ - GLEBA 01 | | DESENHO | | | | | | | |
| | | PROJETO | | | | | | | |
| | | APROVAÇÃO | | | | | | | |
| | | 00 | | | | | | | |
| | | EMIÇÃO INICIAL | | | | | | | |
| BAIRRO AIRTON SENA | | 30/01/2023 | | | | | | | |
| | | EMILLI M.Q. | | | | | | | |
| | | EMILLI M.Q. | | | | | | | |
| | | RAFAEL FL. | | | | | | | |
| | | 01 | | | | | | | |
| VITÓRIA DA CONQUISTA - BA | | ALTERAÇÃO DA POSIÇÃO DA PIA PARA COMPATIBILIZAÇÃO | | | | | | | |
| | | 08/02/2023 | | | | | | | |
| | | EMILLI M.Q. | | | | | | | |
| | | EMILLI M.Q. | | | | | | | |
| | | RAFAEL FL. | | | | | | | |
| DOCUMENTO | | 02 | | | | | | | |
| | | ALTERAÇÃO DE DETALHES | | | | | | | |
| | | 17/04/2023 | | | | | | | |
| | | EMILLI M.Q. | | | | | | | |
| | | EMILLI M.Q. | | | | | | | |
| BEM-INSTHIDRO-2Q8AP(COMSUITE)PNE-PE-05-R03 | | 03 | | | | | | | |
| | | ALTERAÇÃO DAS ALTURAS DOS REGISTROS DE GAVETA | | | | | | | |
| | | 15/05/2023 | | | | | | | |
| | | EMILLI M.Q. | | | | | | | |
| | | EMILLI M.Q. | | | | | | | |
| | | | | | | | | | |
| | | | | | | | | | |